

**Población a 1 de enero de 2013**

**Población total 153.137**

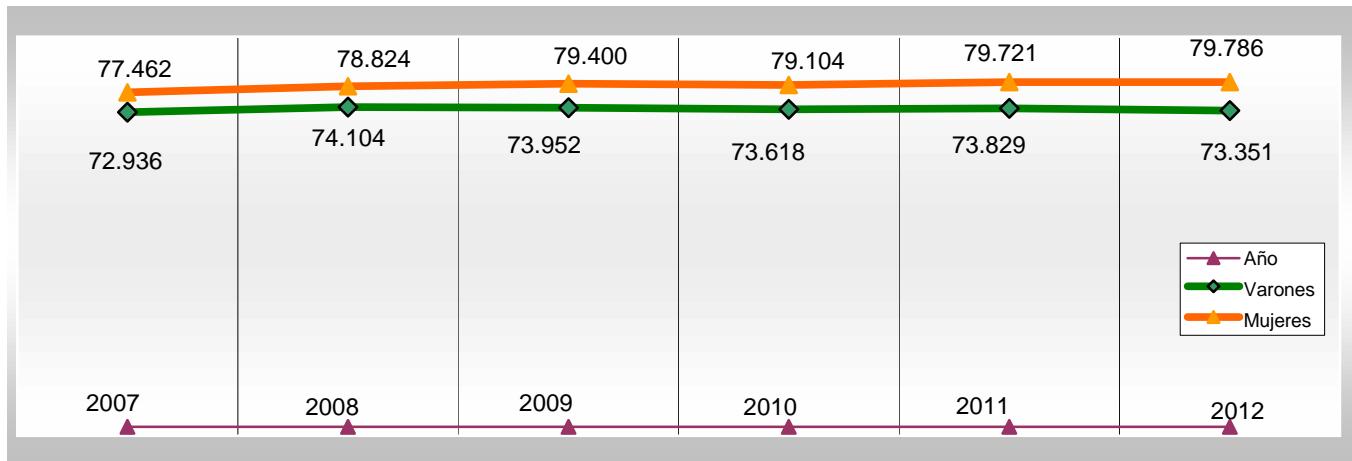

## 1900-2012

### Evolución de la población de Logroño

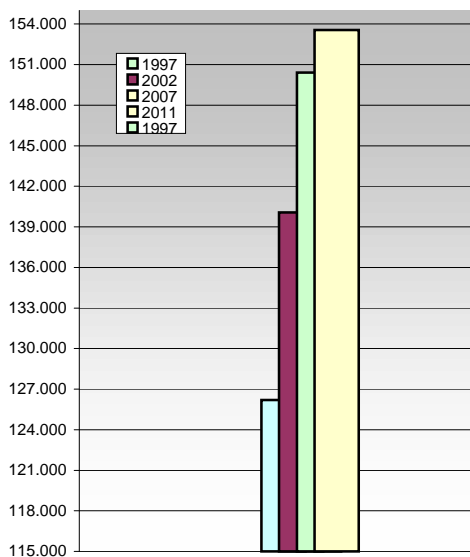

AÑO	Población
1900	19.237
1910	23.926
1920	26.806
1930	34.329
1940	43.674
1941	43.547
1942	44.486
1943	45.292
1944	45.319
1945	45.622
1946	46.658
1947	47.512
1948	48.771
1949	49.869
1950	50.080
1951	51.062
1952	51.810
1953	52.514
1954	52.972
1955	52.310
1956	52.517
1957	52.979
1958	55.277
1959	56.767
1960	59.373
1961	60.398
1962	61.336
1963	64.003
1964	66.320
1965	71.726
1966	73.218
1967	75.782
1968	78.324
1969	80.144
1970	84.767
1971	87.099
1972	89.432
1973	91.499
1974	96.546
1975	100.169
1976	103.097
1977	104.928
1978	106.942
1979	108.096
1980	109.536
1981	renovación

AÑO	Población
1982	112.002
1983	113.576
1984	114.693
1985	115.622
1986	renovación
1987	119.038
1988	120.802
1989	121.911
1990	122.853
1991	renovación
1992	123.848
1993	124.823
1994	125.456
1995	126.098
1996	renovación
1997	126.203
1998	127.824
1999	129.637
2000	133.272
2001	136.943
2002	140.063
2003	142.143
2004	145.099
2005	147.182
2006	145.866
2007	150.398
2008	152.928
2009	152.834
2010	152.722
2011	153.550

**2012**      **153.137**

Total La Rioja	Año
264.178	1999
270.400	2000
281.614	2001
287.390	2002
293.553	2003
301.084	2004
306.377	2005
308.968	2006
317.501	2007
321.702	2008
322.415	2009
322.955	2010
323.609	2011

### La Rioja - Logroño

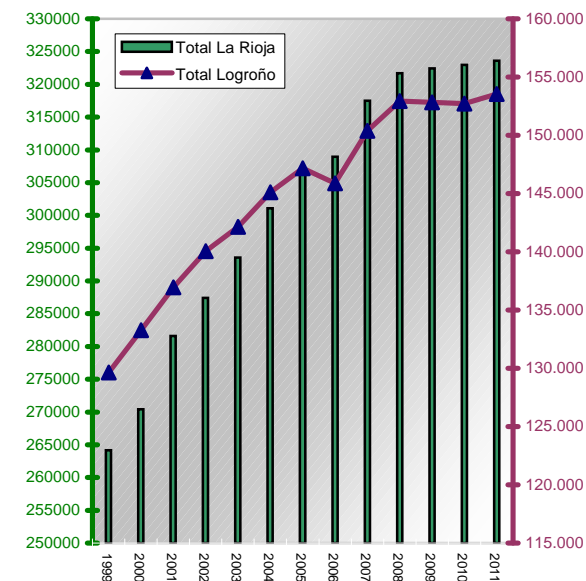

# Evolución de la población

en España y en La Rioja, 2000 - 2011

Año	Total Nacional	Total La Rioja
2000	41.116.842	270.400
2001	41.837.894	281.614
2002	42.717.064	287.390
2003	43.197.684	293.553
2004	44.108.530	301.084
2005	44.708.964	306.377
2006	45.200.737	308.968
2007	46.157.822	317.501
2008	46.745.807	321.702
2009	47.021.031	322.415
2010	47.190.493	322.955
2011	47.265.321	323.609

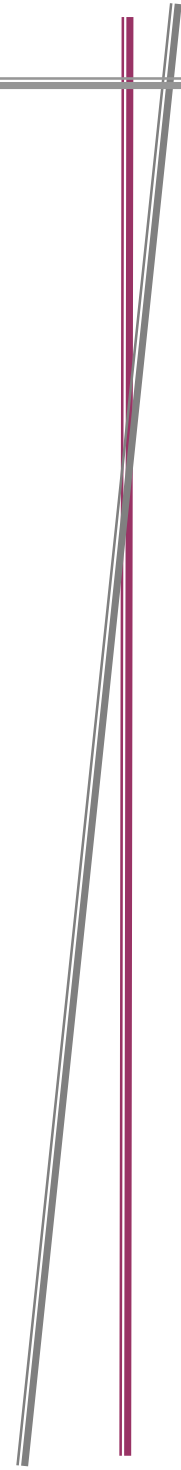
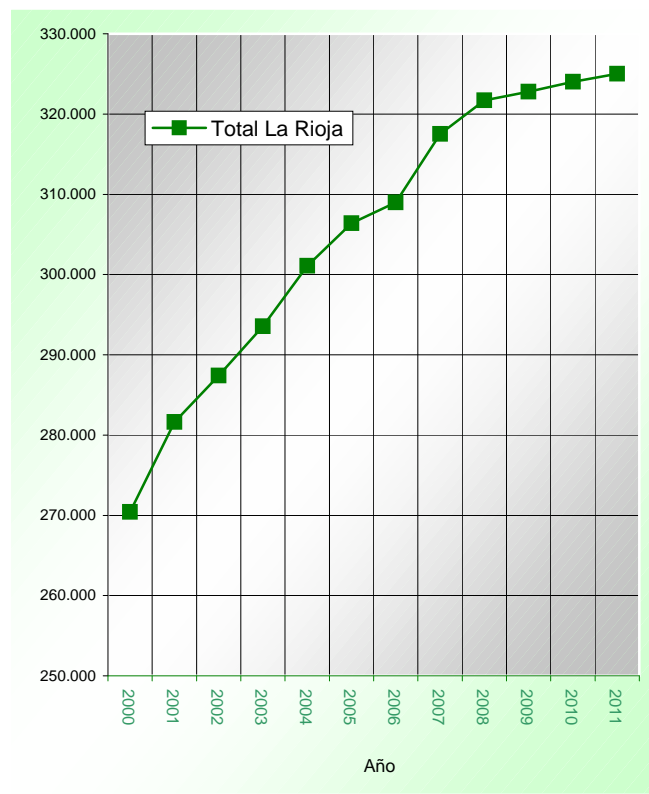
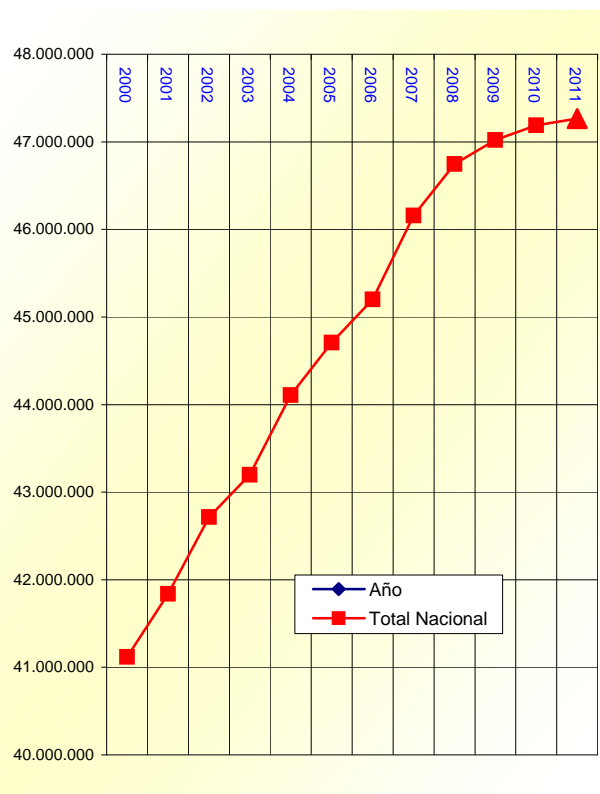

# Pirámide de edad

a, 1 de enero de 2013

Año de nacimiento	Total	Varones	Mujeres	Año de nacimiento	Total	Varones	Mujeres	Año de nacimiento	Total	Varones	Mujeres
1908	1		1	1943	1.431	640	791	1978	2.625	1.324	1.301
1909	3		3	1944	1.391	661	730	1979	2.473	1.218	1.255
1910	7		7	1945	1.524	681	843	1980	2.325	1.154	1.171
1911	17	2	15	1946	1.447	682	765	1981	2.150	1.105	1.045
1912	21	7	14	1947	1.549	713	836	1982	2.045	1.028	1.017
1913	30	8	22	1948	1.691	796	895	1983	1.917	921	996
1914	46	9	37	1949	1.644	761	883	1984	1.816	915	901
1915	53	11	42	1950	1.589	789	800	1985	1.912	922	990
1916	61	11	50	1951	1.619	763	856	1986	1.722	819	903
1917	100	27	73	1952	1.767	818	949	1987	1.663	819	844
1918	140	31	109	1953	1.738	817	921	1988	1.651	822	829
1919	178	47	131	1954	1.822	871	951	1989	1.593	803	790
1920	235	59	176	1955	1.934	882	1.052	1990	1.503	769	734
1921	332	96	236	1956	2.100	1.012	1.088	1991	1.449	717	732
1922	384	122	262	1957	2.151	1.053	1.098	1992	1.429	739	690
1923	440	148	292	1958	2.071	971	1.100	1993	1.469	752	717
1924	533	156	377	1959	2.273	1.080	1.193	1994	1.466	768	698
1925	572	177	395	1960	2.215	1.069	1.146	1995	1.367	675	692
1926	710	247	463	1961	2.225	1.068	1.157	1996	1.414	706	708
1927	675	255	420	1962	2.264	1.103	1.161	1997	1.474	749	725
1928	733	259	474	1963	2.339	1.087	1.252	1998	1.412	717	695
1929	794	284	510	1964	2.412	1.176	1.236	1999	1.513	739	774
1930	953	344	609	1965	2.389	1.119	1.270	2000	1.484	795	689
1931	911	344	567	1966	2.326	1.098	1.228	2001	1.482	775	707
1932	1.013	403	610	1967	2.495	1.199	1.296	2002	1.475	748	727
1933	1.040	432	608	1968	2.404	1.164	1.240	2003	1.631	808	823
1934	1.040	420	620	1969	2.578	1.307	1.271	2004	1.632	824	808
1935	1.123	454	669	1970	2.509	1.258	1.251	2005	1.635	840	795
1936	1.137	510	627	1971	2.565	1.224	1.341	2006	1.578	812	766
1937	973	406	567	1972	2.617	1.309	1.308	2007	1.667	873	794
1938	847	344	503	1973	2.677	1.358	1.319	2008	1.688	881	807
1939	812	369	443	1974	2.671	1.360	1.311	2009	1.613	824	789
1940	1.257	535	722	1975	2.739	1.361	1.378	2010	1.691	880	811
1941	1.162	529	633	1976	2.743	1.356	1.387	2011	1.600	828	772
1942	1.209	573	636	1977	2.600	1.271	1.329	2012	1.522	786	736

Pirámide edad de la población de Logroño

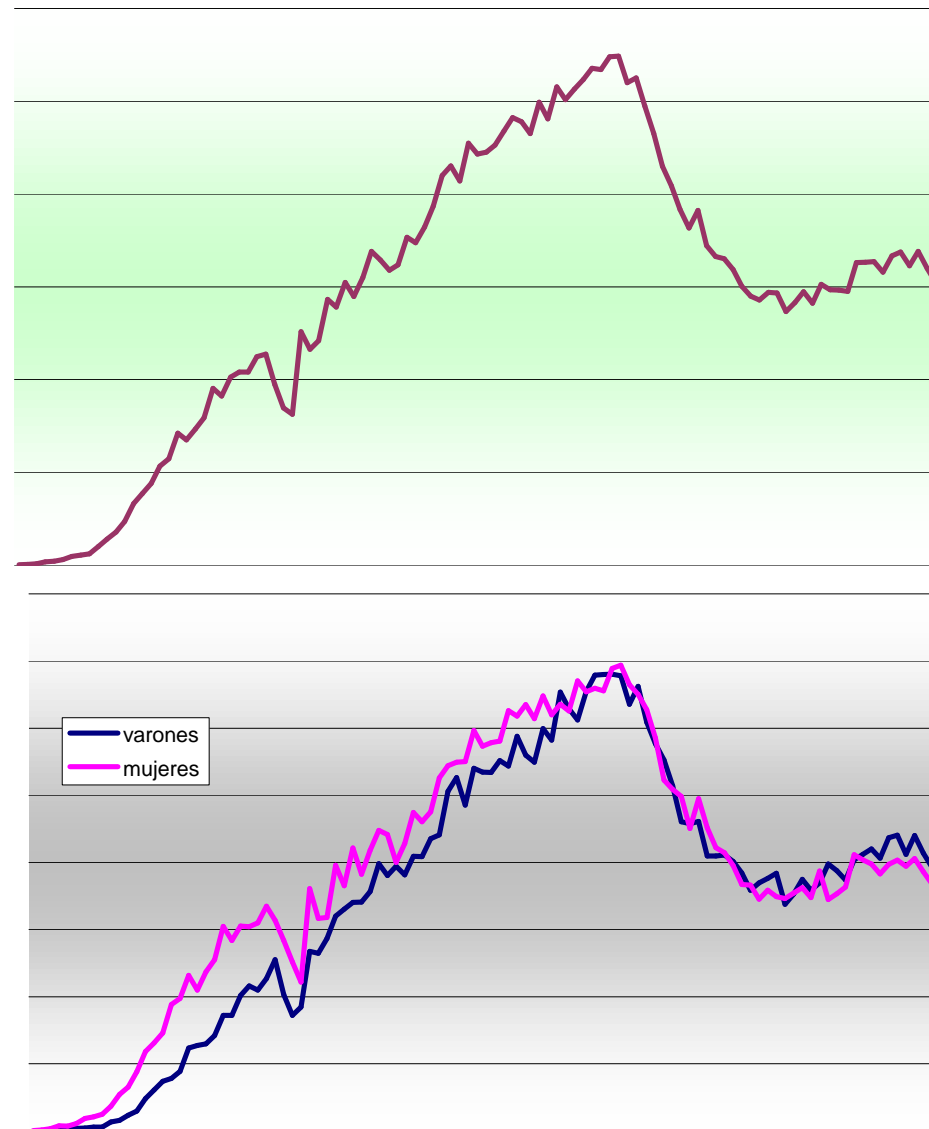



# Distribución de la población por grupos de edad

Datos a 1 de enero de 2013

Edad Año de nac.	Mayores 65 años hasta 1947	51-64 años 1948-1961	41-50 años 1962-1971	31-40 años 1972-1981	18-30 años 1982-1994	Menores 18 años 1995-2012
Varones	10.996	12.750	11.735	12.816	10.794	14.260
Mujeres	15.888	14.089	12.546	12.804	10.841	13.618
	<b>26.884</b>	<b>26.839</b>	<b>24.281</b>	<b>25.620</b>	<b>21.635</b>	<b>27.878</b>

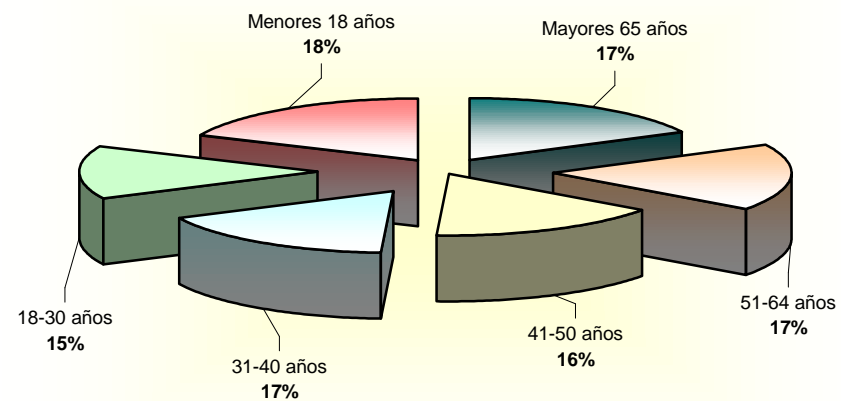
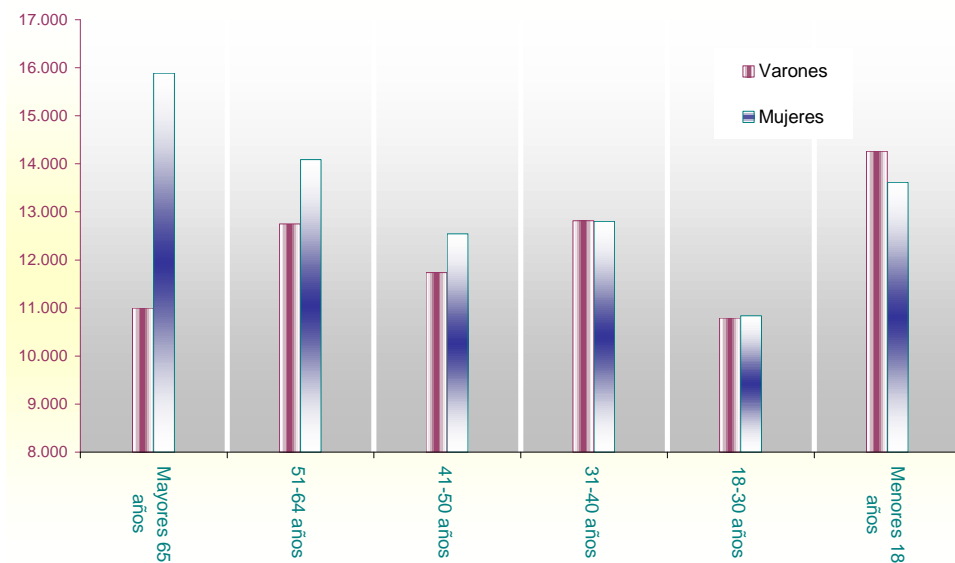

## Número de residentes en las calles de Logroño, año 2012

CALLE	Población	CALLE	Población	CALLE	Población	CALLE	Población	CALLE	Población
Acequia	552	Barriocepo	176	Cerezos	98	Enrique Granados	280	Joaquín Turina	378
Agoncillo	111	Ochoa	192	Cervera	53	Entrena	125	Toledo	340
Alameda	108	Navarrete	1.217	Chile	1.846	Escobosa	1	José Zorrilla	180
Albia de Castro	185	Belchite	933	Cierzo	30	Escuelas Pías	695	Juan Boscán	972
Albornoz	9	Beneficencia	525	Ciriaco Garrido	386	Escultor Daniel	77	Juan II	458
Alcanadre	142	Ben.C. G.Civil	561	Ciudad de Vitoria	748	Estambreira	1.218	Juan José Elhúyar	17
Alemania	213	Beratúa	1.303	Clavijo	540	Estanque	57	Juan Lobo	73
Alfonso VI	1.614	Blanco Lac	303	Cofradía del Pez	17	Esteban de Agreda	24	Lérida	107
Almería	3	Boterías	4	Colgada	5	Villegas	654	La Brava	4
Antonio de Nebrija	120	Herrereros	377	Arenal	70	Esteban Melón	31	La Cadena	34
Antonio Sagastuy	163	Caballería	68	Superunda	467	Merino	36	La Cadena Varea	274
Arnao de Bruselas	87	Caballero la Rosa	824	Congreso	87	Fábricas	39	La Campa	501
Arqtos.Alamo y C.	104	Cabo Noval	168	Coronilla	117	Fausto Elhúyar	126	La Caridad	270
Artesanos	326	Calahorra	194	Frailas	1	Fermín Irigaray	162	La Cigüeña	1.386
Asientos	90	Calleja Vieja I	44	Coruña	158	Fernán Caballero	62	La Industria	217
Aurora Infante	333	Calleja Vieja II	14	Cuchillería	47	Ferrocarril	2	La Manzanera	674
Austria	91	Calleja Vieja III	6	Damián Forment	43	Finlandia	150	La Merced	11
Avd. de Zaragoza	439	Calleja Vieja IV	11	Daniel Trevijano	64	Quevedo	692	La Ribera	88
Avd. de la Paz	3.483	Calvo Sotelo	1.267	Daroca de Rioja	98	Zaporta	33	La Serna	2
Avd. de la Playa	219	Cmn. la Fábrica	3	De la Fundación	774	Frontón	44	La Vega	40
Avd. de la Sierra	876	Magdalena	11	Villarreal	45	Fuenmayor	871	Labradores	1.444
Avd. de Aragón	1	Cmn. la Puebla	10	Del Olmo	20	Galicia	224	Lardero	1.604
Avd. de Francia	194	Cmn. San Adrián	5	Del Piquete	303	García Lorca	157	Las Gaunas	39
Avd. de La Rioja	139	Cmn. Vega	5	Del Pozo	4	García Morato	238	Las Terrazas	90
Avd. de Laguardia	2	Cmn. del Cristo	5	Del Quiebro	1	Vega	170	Lavadero	32
Avd. de Logroño	6	Cmn. Polvorín	2	Del Salto	4	Gral Espartero	437	Los Baños	92
Avd. de Madrid	1.623	Cmn.Canicalejo	21	Del Salvador	55	Rivera	648	Los Cameros	210
Avd. del Moncalvillo	250	Cmn. Cascajos	12	Del Trillo	45	General Sanjurjo	113	Logroño	96
Av. Auton. de La Rioja	113	Cmn. Cónsul	2	Diego Velázquez	703	General Urrutia	1.492	Los Guindos	29
Avd. Bailén	399	Cm.Matacerrada	4	Dinamarca	126	Gral.Vara de Rey	2.578	Lugo	18
Avd. Burgos	1.253	Cmn. Pantano	3	Divino Maestro	98	General Yagüe	625	Luis de Ulloa	306
Avd. Club Deportivo	1.733	Cm. Vj.Alberite	42	Artillería	967	Gonzalo Berceo	1.940	Luis Barrón	1.146
Avd. Colón	1.963	Cmn. Vj.Larde.	1	Doctor Múgica	1.237	Gran Bretaña	137	Luxemburgo	192
Avd. España	441	Cmn. Vj. Oyón	28	Castroviejo	654	Carlos I	2.274	Málaga	53
Avd. Jorge Vigón	2.488	Cmn. Vj. Viana	21	Sebastián	133	Grecia	47	Madre de Dios	1.803
Avd. Juan XXIII	522	Cmn.Vj. Cortijo	3	Duques de Nájera	3.735	Guillén de Brocar	309	Montalt	144
Avd. Lobete	781	Canalejas	290	Victoria	2.069	Guipúzcoa	47	Magisterio	1
Avd. Lope de Vega	1.019	Canicalejo	54	Ebro	176	Bécquer	233	Manantiales	302
Avd. Manuel de Falla	1.459	Cantabria	778	Egido	13	Hermanos Hircio	491	Manresa	128
Avd. Mendavia	1	Capitán Cortés	60	Eibar	542	Hermanos Moroy	38	Lejárraga	104
Avd. Navarra	450	Capit.Gallarza	44	El Carmen	11	Herrerías	54	de Gárate	1.003
Avd. Pérez Galdós	2.910	Capitán Gaona	129	El Coso	58	Holanda	192	María Teresa León	53
Avd. Pío XII	1.010	Carnal Aguirre	49	El Cristo	37	Hospital Militar	99	Ensenada	2.198
Avd. Portugal	390	Carmen Medrano	1.448	El Horno	51	Hospital Viejo	34	Fuertegollano	297
Avd. Rep. Argentina	1.434	Carnicerías	33	El Laurel	62	Huertas	120	Mq. de Larios	491
Avd. Salust. Olózaga	28	Crt. Navarra	39	El Norte	135	Huesca	3.654	Mq. de Murrieta	2.031
Avd. Viana	79	Crt. Cortijo	45	El Oeste	845	Cierva	346	Nicolás	312
Bélgica	48	Crt. Burgos	3	El Peso	4	Amorena	646	Mq. de Vallejo	50
Baltasar Gracián	348	Crt. Laguardia	6	El Pino	83	Iregua	26	Martín Zurbano	60
Banasteros	10	Crt. Mendavia	1	El Puente	11	Irlanda	235	Medrano	119
Barbazán	41	Carretil	122	Eliseo Pinedo	567	Isaac Albéniz	346	Menéndez Pelayo	406
Barrera	399	Cerámica	262	Bazán	51	Italia	148	Mercaderes	76

CALLE	Población	CALLE	Población	CALLE	Población	CALLE	Población
Heredia	104	Pedro Ontillera	161	Río Somero	37	Sequoias	33
Miguel Villanueva	244	Pepe Blanco	505	Rafael Azcona	474	Serradero	335
Milicias	499	Pepe Eizaga	82	Velasco	156	Servillas	340
Suso	64	Pepe Maguregui	133	Ramblasque	22	Siervas de Jesús	82
Yuso	200	Pescadores	7	Rey Pastor	1.273	Lara	436
Montesoria	118	Picón	1	Rodancha	198	Sojuela	373
Muro de Cervantes	60	Pintor Rosales	591	Rodejón	41	Somosierra	1.004
Muro d Carmen	56	Pintor Sorolla	224	Rodríguez Paterna	110	Sorzano	460
Muro Fr. Mata	150	Piqueras	918	Cuarteles	1.073	Sotillo	29
Najerilla	110	Plantío	61	Ruavieja	344	Suecia	244
Navarrete Mudo	200	Platerías	55	Rumanía	81	Sur	86
Nestares	106	Pz. de la Diana	134	Segura	138	Término Gurusilla	6
Nieva (Cameros)	234	Vendimia	277	Sagasta	205	Tejada	75
Nocedillo	251	Pz. de las Gaunas	59	Salamanca	296	Tejeras	93
Pilar	32	Salvador	11	Samalar	635	Ascarza	1.285
Nájera	425	Pz. de Europa	11	San Adrián	291	Teruel	239
Bustamante	5	Lope	135	San Agustín	91	Tirso de Molina	476
García	238	Melón	14	San Antón	842	Toledo	111
Obispo Lepe	254	Agustín	8	San Bartolomé	45	(Cameros)	301
Montiel	135	Pz. de San Pedro	19	San Bernabé	114	Torrecillas	159
Olivares	163	Pz. del Coso	119	San Cosme	39	Torreña	470
Ollerías	24	Pz. del Mercado	136	San Damián	107	Trv.de Madrid	165
Once de Junio	91	Pz. del Sotillo	60	San Felices	198	Trv. de Ollerías	6
Orense	190	Provisional	130	San Gil	45	Trv. de Palacio	6
Ortega y Gasset	630	Gurbindo	409	S. Ignacio Loyola	2	Trv. de Piqueras	46
Oviedo	359	Pz. Iglesia	15	San Isidro	81	Trv. San Juan	1
Oyón	107	Pz. Iglesia Cortijo	20	Hermosilla	111	Trv.San Lázaro	6
Padre Claret	880	Concepción	41	Calasanz	578	Trv.San Roque	21
Padre Marín	1.247	Elizalde	90	San Juan	136	Trv.Cabo Noval	41
Pajares	7	Pz. Juan Miró	327	San Lázaro	56	Trv. Carretil	4
Pamplona	440	de Calcuta	4	San Matías	341	Trv. Frontón	35
Panzares	141	Ballesteros	28	San Mateo	52	Trv. Laurel	30
Pq. PicosUrbión	565	Flamarique	290	San Millán	1.151	Tricio	113
Pq. Las Gaunas	181	Mayo	826	San Pablo	8	Trinidad	374
Pq. Los Lirios	376	Valiente	303	San Prudencio	547	Trujal	7
Pq. San Adrián	654	Esperanza	203	San Roque	29	Tudela	331
Pq. San Miguel	568	Poeta Prudencio	818	San Sebastián	10	Vélez de Guevara	1.396
Pq.Santa Juliána	240	Poniente	259	Sancho el Mayor	202	Víctor Pradera	138
Pq. del Carmen	323	Pontevedra	142	Sta Beatriz Silva	11	Valcuerna	277
Pq.El Cubo	29	Portales	361	Santa Fé	42	Valdegastea	96
Pq.Mig.Hndez	70	Portillejo	1.203	Santa Isabel	343	Valdelanas	68
Pasada del Encinar	4	Pradejón	57	Santa Justa	329	Valdeosera	325
Pasada Canicalejo	1	Prado Lagar	2	Santiago	35	Valderuga	87
Pasada Chivero	10	Puente Madre	7	Santiago Cortijo	10	Vicente Ochoa	25
Ahorcado	2	Purita Ugalde	164	Saturnino Ulargui	273	Villa Carmela	26
Pasadera	210	Quintiliano	388	Segundo Arce	416	Villa Natura	7
Ps.Constitución	800	Río Cidacos	150	Segundo Sto T.	222	Villamediana	841
Gurrea Cárdenas	42	Río Isla	218	Senado	194	Viveros	114
Ps. Norias	1	Río Leza	59	Sda de Servilla	10	Yerros	6
Ps. del Prior	746	Río Linares	104	Senda de la Vía	2		
Ps. Fran.Sáez P.	158	Río Lomo	111	Sda. Pedregales	14		
Pedregales	1.001	Río Oja	196	Sda.Las Cañas	1		



## Distribución de la población en:

### Los DISTRITOS DE LA CIUDAD DE LOGROÑO

Superficie aprox. en ha.	Distrito	Población
1.477	1 Norte	5.193
146	2 Centro	48.072
930	3 Este	40.083
3.420	4 Sur	32.248
2.118	5 Oeste	27.541

### Cuadro resumen de datos generales de la ciudad de Logroño fecha de referencia, 4 de octubre de 2012

Distrito	Vehículos	Zonas de juego	Zonas verdes	Iluminación	Terrazas de cafet.
1 Norte	4.442	14	207	4.729	65
2 Centro	26.147	23	146	4.804	131
3 Este	20.415	48	192	5.605	63
4 Sur	20.461	68	295	8.303	75
5 Oeste	15.224	30	245	4.199	29
	86.689	183	1.085	27.640	363

Para obtener estos datos no se han contemplado las parcelas que están en diseminado, y en consecuencia todo lo que se encuentra en estas.

Por tanto los datos no son exactos, aunque si suponen una importante aproximación.

### Los Distritos Censales

Distrito	Población	Varones	Mujeres
1	5.421	2.520	2.901
2	43.313	21.309	22.004
3	29.162	13.251	15.911
4	54.200	26.016	28.184
5	18.260	8.894	9.366
6	2.781	1.361	1.420
	153.137	73.351	79.786
Población TOTAL			

# Superficie y Población de cada Distrito y Sección Censal

Datos a 1 de enero de 2013

Según la distribución vigente desde 1 de enero de 2009

[104 secciones](#)

DISTRITO 1			Densidad
Sección	Hectáreas	Población	hab./ha.
1	13,53	1.132	83,67
2	3,8	1.182	311,05
3	6,62	1.769	267,22
4	9,85	1.338	135,84

DISTRITO 3			Densidad
Sección	Hectáreas	Población	hab./ha.
1	4,88	1.159	237,50
2	3,64	1.189	326,65
3	5,23	1.032	197,32
4	2,68	795	296,64

DISTRITO 4			Densidad
Sección	Hectáreas	Población	hab./ha.
1	5,21	1.597	306,53
2	2,92	1.113	381,16
3	2,57	1.348	524,51
4	3,7	788	212,97

DISTRITO 5			Densidad
Sección	Hectáreas	Población	hab./ha.
1	8,05	1.684	209,19
2	2,77	1.320	476,53
3	11,21	1.195	106,60
4	1.832,16	2.459	1,34

DISTRITO 2			Densidad
Sección	Hectáreas	Población	hab./ha.
1	9,72	1.643	169,03
2	4,42	2.083	471,27
3	5,31	1.207	227,31
4	5,77	1.699	294,45
5	2,92	1.587	543,49
6	2,87	1.329	463,07
7	69,51	2.128	30,61
8	4,9	1.781	363,47
9	2,64	1.267	479,92
10	1.741,30	1.935	1,11
11	3,2	1.041	325,31
12	2,4	1.289	537,08
13	3,8	1.083	285,00
14	6,2	1.120	180,65
15	4,06	1.643	404,68
16	2,8	1.363	486,79
17	49,72	2.346	47,18
18	16,9	2.052	121,42
19	15,4	2.008	130,39
20	441,96	2.570	5,82
21	143,61	3.051	21,25
22	6,87	1.889	274,96
23	13,94	1.888	135,44
24	14,91	1.883	126,29
25	16,98	1.428	84,10

5	1,99	1.359	682,91
6	10,4	1.049	100,87
7	5,83	1.778	304,97
8	2,63	1.115	423,95
9	3,92	1.431	365,05
10	2,85	1.173	411,58
11	3,04	1.415	465,46
12	2,03	991	488,18
13	8,15	1.247	153,01
14	3,49	962	275,64
15	3,88	1.449	373,45
16	9,21	1.326	143,97
17	8,5	802	94,35
18	2,67	884	331,09
19	3,88	1.440	371,13
20	6,15	1.552	252,36
21	3,44	967	281,10
22	2,58	1.029	398,84
23	2,57	933	363,04
24	7,64	997	130,50
25	9,39	1.088	115,87

5	3,89	1.923	494,34
6	3,09	975	315,53
7	1,89	807	426,98
8	16,68	1.438	86,21
9	27,2	2.246	82,57
10	3,81	1.691	443,83
11	4,13	1.453	351,82
12	1,75	912	521,14
13	4,47	1.023	228,86
14	2,98	1.585	531,88
15	1,8	1.083	601,67
16	1,42	749	527,46
17	1,5	1.031	687,33
18	2,29	1.180	515,28
19	2,45	1.207	492,65
20	1,92	1.141	594,27
21	10,27	1.421	138,36
22	3,51	1.565	445,87
23	13,76	1.885	136,99
24	1,47	1.074	730,61
25	4,15	1.422	342,65
26	7,78	757	97,30
27	12,17	1.858	152,67
28	4,46	1.248	279,82
29	1.162,19	3.344	2,88
30	16,59	2.625	158,23
31	9,66	2.197	227,43
32	50,85	2.980	58,60
33	32,52	2.836	87,21
34	52,57	2.156	41,01
35	552,26	1.542	2,79

5	2,65	1.297	489,43
6	1,83	745	407,10
7	2,81	1.289	458,72
8	2,08	1.030	495,19
9	3,21	1.730	538,94
10	1,5	1.124	749,33
11	2,17	1.178	542,86
12	7,62	1.427	187,33
13	14,38	1.782	123,92

DISTRITO 6			Densidad
Sección	Hectáreas	Población	hab./ha.
1	5,1	795	155,88
2	1.237,61	1.986	1,60

Superficie del Término Municipal 7.911,61 Ha.

## Nacimietos y defunciones

Año	Altas por Nacimiento	Bajas por Defunción	crec.veg.
1987	1.101	727	374
1988	1.009	780	229
1989	1.092	782	310
1992	919	868	51
1993	1.125	915	210
1994	1.193	822	371
1995	955	901	54
1997	1.048	901	147
1998	1.049	953	96
1999	1.181	1.010	171
2000	1.196	993	203
2001	1.208	934	274
2002	1.281	1.083	198
2003	1.447	1.097	350
2004	1.441	1.035	406
2005	1.471	1.158	313
2006	1.499	1.073	426
2007	1.556	1.100	456
2008	1.591	1.100	491
2009	1.526	1.150	376
2010	1.605	1.207	398
2011	1.539	1.223	316
<b>2012</b>	<b>1.492</b>	<b>1.241</b>	<b>251</b>

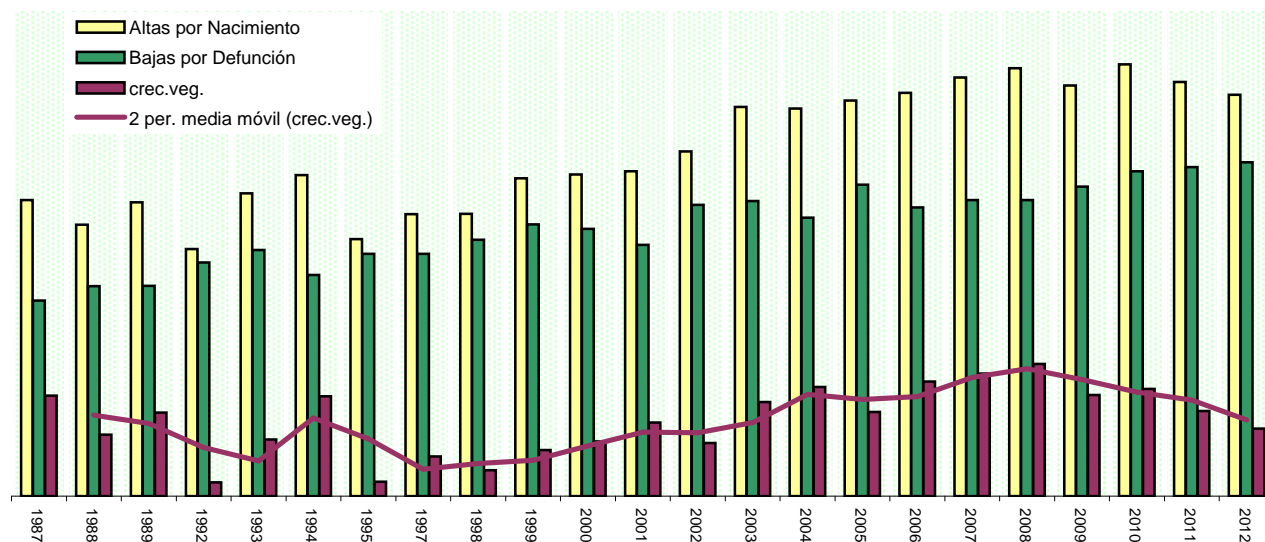

Movimientos entre Logroño Y  
los demás municipios de La Rioja

Año 2012



BAJA de Logroño	Nº de personas	ALTA en Logroño	Nº de personas
con destino a		procedente de	
Abalos	1	Abalos	1
Agoncillo	38	Agoncillo	35
Alhama	1	Alhama	4
		Ajamil de Cameros	7
Albelda de Iregua	65	Albelda de Iregua	59
Alberite	40	Alberite	85
Alcanadre	3	Alcanadre	5
		Aldeanueva de Ebro	5
Alesanco	4	Alesanco	3
Alesón	2	Alesón	2
Alfaro	5	Alfaro	27
Anguciana	3	Anguciana	7
Anguiano	11	Anguiano	10
Arenzana de Abajo	2	Arenzana de Abajo	3
Arnedillo	4	Arnedillo	3
Arnedo	14	Arnedo	53
Arrubal	12	Arrubal	11
Ausejo	3	Ausejo	14
Autol	6	Autol	17
Azofra	2	Azofra	4
		Bañares	3
Baños de R.Tobía	3	Baños de R.Tobía	12
Baños de Rioja	1		
Badarán	6	Badarán	5
		Berceo	2
		Bergasa	1
		Bobadilla	3
		Briñas	2
		Brieva de Cameros	3
Briones	1	Briones	1
Cárdenas	4	Cárdenas	3
		Cabezón de Cameros	1
Calahorra	21	Calahorra	91
Tuerto	1		
		Camprovín	3
		Canales de la Sierra	3
Casalarreina	6	Casalarreina	6
Castañares de Rioja	4	Castañares de Rioja	7
Cenicero	21	Cenicero	27
Alhama	5	Alhama	5
		Cihuri	1
Cirueña	3	Cirueña	2
Clavijo	3	Clavijo	10
Cordovín	1	Cordovín	2
Corera	6	Corera	6
Cornago	1	Cornago	6
		Corporales	1

BAJA de Logroño	Nº de personas	ALTA en Logroño	Nº de personas
con destino a		procedente de	
Cuzcurrita-Río Tir.	4	Cuzcurrita-Río Tir.	1
Daroca de Rioja	3	Daroca de Rioja	2
El Rasillo	2	El Rasillo	4
El Redal	7	El Redal	2
El Villar de Arnedo	1	El Villar de Arnedo	3
Enciso	8	Enciso	3
Entrena	24	Entrena	18
Estollo	2	Estollo	5
Ezcaray	10	Ezcaray	19
Foncea	1		
		Fonzaleche	1
Fuenmayor	20	Fuenmayor	57
Galilea	7	Galilea	3
Grávalos	1	Grávalos	7
Grañón	2	Grañón	4
Haro	35	Haro	45
Hervías	2	Hervías	2
Hormilla	3	Hormilla	5
Hornillos de Cameros	1	Hornillos de Cameros	1
Moncalvillo	3	Moncalvillo	2
Huércanos	2	Huércanos	17
Igea	2	Igea	5
		Laguna de Cameros	6
Lagunilla del Jubera	12	Lagunilla del Jubera	17
Lardero	491	Lardero	280
Leiva	2	Leiva	2
Leza de Río Leza	1	Leza de Río Leza	7
Lumbreras	1	Lumbreras	4
Manjarrés	1	Manjarrés	4
Mansilla	1		
		Matute	4
Medrano	7		
		Munilla	4
Murillo de Río Leza	40	Murillo de Río Leza	46
		Muro de Aguas	1
Muro en Cameros	1	Muro en Cameros	2
Nájera	33	Nájera	81
Nalda	24	Nalda	53
Navarrete	59	Navarrete	56
Nestares	1		
Nieva de Cameros	3	Nieva de Cameros	1
		Ochánduri	3
Ocón	3	Ocón	23
Ojacastro	2	Ojacastro	3
		Ollauri	4
Ortigosa	3	Ortigosa	5
		Pazuengos	1

BAJA de Logroño	Nº de personas	ALTA en Logroño	Nº de personas
con destino a		procedente de	
Pedroso	1	Pedroso	3
Pradejón	2	Pradejón	16
Pradillo	1	Pradillo	5
Quel	4	Quel	4
		Rabanera	10
Ribafrecha	27	Ribafrecha	22
Rincón de Soto	6	Rincón de Soto	8
		Rodezno	2
San Asensio	11	San Asensio	5
		S. Millán Cogolla	7
S.Román de Cam.	2	S.Román de Cam.	2
S.Vicente de Sonsie	4	S.Vicente de Sonsie	11
Santa Coloma	1	Santa Coloma	3
Sta. Engracia Jubera	3	S.ta Engracia Jubera	6
Sto Domingo Calz.	33	Sto Domingo Calz.	60
		Santurde	6
		Santurdejo	5
Sojuela	12	Sojuela	23
Sorzano	13	Sorzano	9
Sotés	13	Sotés	1
Soto en Cameros	1	Soto en Cameros	8
		Terroba	2
Tirgo	1	Tirgo	4
Tobía	4		
Tormantos	6		
		Torre en Cameros	1
Torrecilla en Cameros	10	Torrecilla en Cameros	18
Torremontalbo	1		
Tricio	5	Tricio	1
Tudelilla	1	Tudelilla	7
Uruñuela	8	Uruñuela	2
Valgañón	2	Valgañón	3
Ventosa	10	Ventosa	15
Ventrosa	1	Ventrosa	2
Viguera	3	Viguera	3
Iregua	278	Iregua	277
Cameros	4	Cameros	9
		Villar de Torre	2
Villarejo	1		
		Villaverde de Rioja	2
Villarta-Quintana	2		
Villoslada de Cam.	2	Villoslada de Cam.	12
		Viniestra de Abajo	2
Viniestra de Arriba	1	Viniestra de Arriba	4
		Zarratón	4
Zorraquín	2	Zorraquín	1

## Colectivos más numerosos de los residentes en Logroño, clasificados por provincia

a 1-1-2013

Provincia de nacimiento	Población
Araba/Álava	2.045
Bizkaia	3.109
Burgos	3.114
Gipuzkoa	2.098
Madrid	2.263
Navarra	3.156
Soria	2.221
Zaragoza	1.680
Barcelona	947
La Rioja	94.699

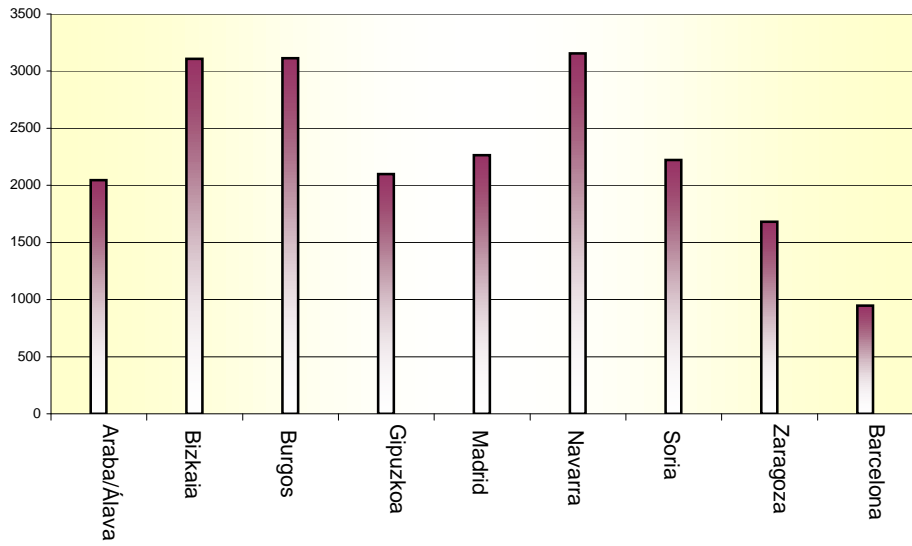

La Rioja

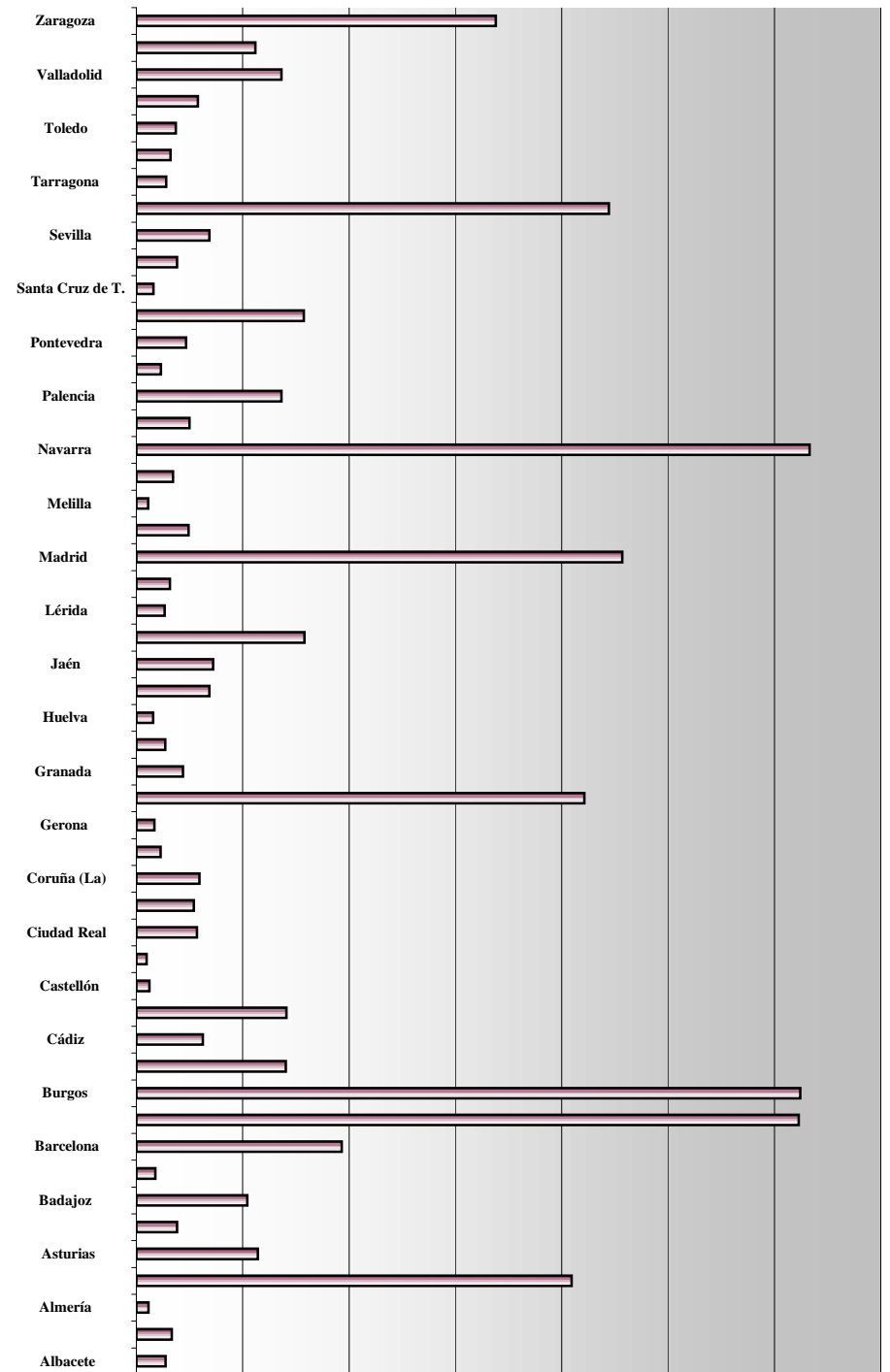



**Extranjeros a 1-1-2013**

extranjeros      21.301

**36.127**

nacionalizados      14.826

Nacionalidad	Total	Varones	Mujeres
Albanesa	16	10	6
Alemana	63	34	29
Angoleña	5	5	0
Arabe	1	0	1
Argelina	248	156	92
Argentina	219	96	123
Armenia	13	8	5
Australiana	2	1	1
Austriaca	4	0	4
BanglaDesh	3	1	2
Belga	12	5	7
Beniense	9	6	3
Bielorrusiana	2	0	2
Boliviana	1.712	692	1.020
Bosnia	10	4	6
Brasileña	208	56	152
Británica	88	43	45
Burkina Fasso	30	20	10
Búlgara	551	297	254
Cabo Verdeña	4	1	3
Camerunesa	41	25	16
Canadiense	8	3	5
Checa	8	2	6
Chilena	134	62	72
China	378	201	177
Cingalesa	1	1	0
Colombiana	1.179	496	683
Congoleña	68	39	29
Coreana	1	0	1
Costa de Marfil	94	56	38
Costarricense	3	3	0
Cristobalina	1	0	1
Croata	6	3	3
Cubana	211	89	122
Danesa	4	2	2
Dominica	1	1	0
Dominicana	207	102	105
Ecuatoriana	769	372	397
Egipcia	10	3	7
Eritreana	6	4	2
Eslovaca	4	1	3
Eslovena	11	4	7
Estadounidense	47	18	29
Etíope	3	1	2
Filipina	7	3	4
Finesa	2	1	1
Francesa	143	68	75
Gambia	23	17	6
Georgiana	80	47	33
Ghanesa	334	244	90
Griega	15	10	5
Guatemalteca	6	1	5
Guineana	134	65	69
Guineana Bissau	2	2	0
Guineana Ecuat.	27	10	17
Haitiana	1	0	1
Hindú	12	9	3
Holandesa	24	13	11
Hondureña	30	9	21
Húngara	13	4	9
Iraní	1	0	1
Iraquí	5	2	3
Irlandesa	9	4	5

Nacionalidad de origen	Total
Colombia	2.076
Argentina	1.916
Ecuador	1.433
Marruecos	1.103
Francia	1.007
Venezuela	912
Chile	762
Cuba	548
República Dominicana	438
Perú	418
Bolivia	376
Alemania	339
Uruguay	332
Brasil	324
Suiza	322
México	242
China	222
Pakistán	197
Portugal	193
Guinea Ecuatorial	179
Est.Unidos de América	155
Reino Unido G.Br.e I.N.	129
Bélgica	107
Argelia	72
Paraguay	67
Rusia	66
El Salvador	52
Italia	51
Rep.Dem.Alemana	44
Etiopía	40
Guatemala	38
Países Bajos	37
Guinea	36
Filipinas	30
Rumanía	29
Irán	28
Senegal	28
Nicaragua	24
Canadá	24
Laos	23
Ucrania	23
Australia	22
Andorra	20
Costa Rica	19
India	19
Nepal	16
Congo	15
Zaire	14
Angola	13
Polonia	13
Suecia	12
Panamá	11
Yugoslavia	11
No Consta	10
U.R.S.S.	10
Honduras	10
Vietnam (Norte y Sur)	9
Albania	9
Ghana	8
Taiwan(China Formosa)	8
República Sudafricana	7
Serbia	7
Nigeria	7

Italiana	229	132	97
Japonesa	3	1	2
Jordana	1	1	0
Kazajstani	2	1	1
Keniata	2	0	2
Letona	6	4	2
Libanesa	2	1	1
Lituana	10	7	3
Malí	220	164	56
Maltesa	1	0	1
Marroquí	2.162	1.145	1.017
Mauritana	2	2	0
Mexicana	36	10	26
Moldovana	139	71	68
Mozambiqueña	2	0	2
Nicaragüense	9	0	9
Nigerana	1	0	1
Nigeriana	162	93	69
Pakistaní	2.793	1.694	1.099
Panameña	1	0	1
Paraguaya	75	18	57
Peruana	194	87	107
Polaca	81	36	45
Portuguesa	376	253	123
Rep.Malgache	4	2	2
Rumana	6.851	3.303	3.548
Rusa	208	62	146
Salvadoreña	9	4	5
Senegalesa	133	108	25
Serbia	7	5	2
Sierraleonesa	2	2	0
Siria	2	1	1
Sudafricana	1	1	0
Sueca	3	1	2
Suiza	5	3	2
Tailandesa	6	0	6
Taiwanesa	2	1	1
Togo	5	5	0
Tonga	1	1	0
Tunicia	8	5	3
Turca	13	8	5
Ucraniana	90	46	44
Ugandesa	1	1	0
Uruguaya	68	35	33
Uzbekistaní	1	0	1
Venezolana	101	36	65
Yemení	3	2	1
Zairesas	5	2	3
	<b>21.301</b>	<b>10.786</b>	<b>10.515</b>

Luxemburgo	7
Líbano	7
Irlanda	6
Camerún	6
Túnez	5
Irak	5
Kazajstán	5
Bosnia-Herzegovina	4
Indonesia	4
Costa de Marfil	4
Arabia Saudí	4
Kirgvistán	4
Dinamarca	3
República de Corea	3
Austria	3
Egipto	3
Burkina Faso(Alto Volta	3
Malí	3
Togo	3
Georgia	3
Bulgaria	3
País sin relaciones dipl	3
Siria	2
Japón	2
Tailandia (Siam)	2
País sin rel.diplomática	2
Yugoslavia-1991	2
Grecia	2
Guinea Bissau	2
Israel	2
Antiguos Territ.de S.Esp	1
Burundi	1
Armenia	1
Benin (Dahomey)	1
Moldova	1
Birmania	1
Jordania	1
	<b>14.826</b>

#### Piramide de edad de los extranjeros

Año de nacimiento	extrnj.
1920	2
1921	2
1922	1
1923	2
1924	5
1925	1
1926	5
1927	4
1928	6
1929	4
1930	7
1931	5
1932	2
1933	5
1934	6
1935	16

#### nacidos extranjeros en Logroño en 2012 (que están a 31-12-12)

nacionalidad	número
Alemana	1
Argelina	9
Beniensa	1
Boliviana	25
Brasileña	1
Bulgara	7
Chilena	1
China	13
Colombiana	15
Costa de Marfil	2
Dominicana	3
Ecuatoriana	15
Gambia	2
Georgiana	1
Ghanesa	7
Guineana	5



1936	17
1937	8
1938	15
1939	12
1940	14
1941	21
1942	19
1943	13
1944	32
1945	35
1946	40
1947	40
1948	46
1949	54
1950	63
1951	78
1952	82
1953	99
1954	107
1955	153
1956	158
1957	173
1958	166
1959	203
1960	207
1961	204
1962	242
1963	288
1964	260
1965	276
1966	318
1967	406
1968	412
1969	461
1970	474
1971	448
1972	485
1973	527
1974	539
1975	554
1976	595
1977	558
1978	621
1979	609
1980	584
1981	539
1982	538
1983	494
1984	477
1985	494
1986	470
1987	410
1988	418
1989	352
1990	310
1991	291
1992	288
1993	289
1994	267
1995	268
1996	256
1997	285
1998	244
1999	279
2000	265
2001	225
2002	225
2003	230
2004	205
2005	230
2006	231
2007	279
2008	284
2009	304
2010	357
2011	366
2012	342
	<b>21.301</b>

Holandesa	1
Italiana	3
Mali	1
Marroquí	65
Moldovana	2
Nigeriana	6
Pakistani	76
Paraguayana	1
Peruana	1
Rep.Malgache	1
Rumana	69
Rusa	2
Senegalesa	1
	<b>337</b>

Nacionalidad	
Alemana	63
Austriaca	4
Belga	12
Británica	88
Búlgara	551
Checa	8
Chipriota	-----
Danesa	4
Eslovaca	4
Eslovena	11
Estonia	-----
Finesa	2
Francesa	143
Griega	15
Holandesa	24
Húngara	13
Irlandesa	9
Italiana	229
Letona	6
Lituana	10
Luxemburguesa	-----
Maltesa	1
Polaca	81
Portuguesa	376
Rumana	6.851
Sueca	3

**8.508**

## Estados miembros de la Unión Europea

imprimir



## EXTRANJEROS de la UE

A 31 de diciembre de 2012

### CROACIA

Firmó su Tratado de Adhesión el 10 de diciembre de 2011.  
 El 22 de enero de 2012 la firma de adhesión fue ratificada por referéndum  
 Ratificación por parte de España BOE 262 de 31 de oct. de 2012  
 Finalmente, Croacia entrará a formar parte de la UE el 1 de julio de 2013 tal y como propuso la Comisión Europea.

A 1-1-2013 Croatas 6

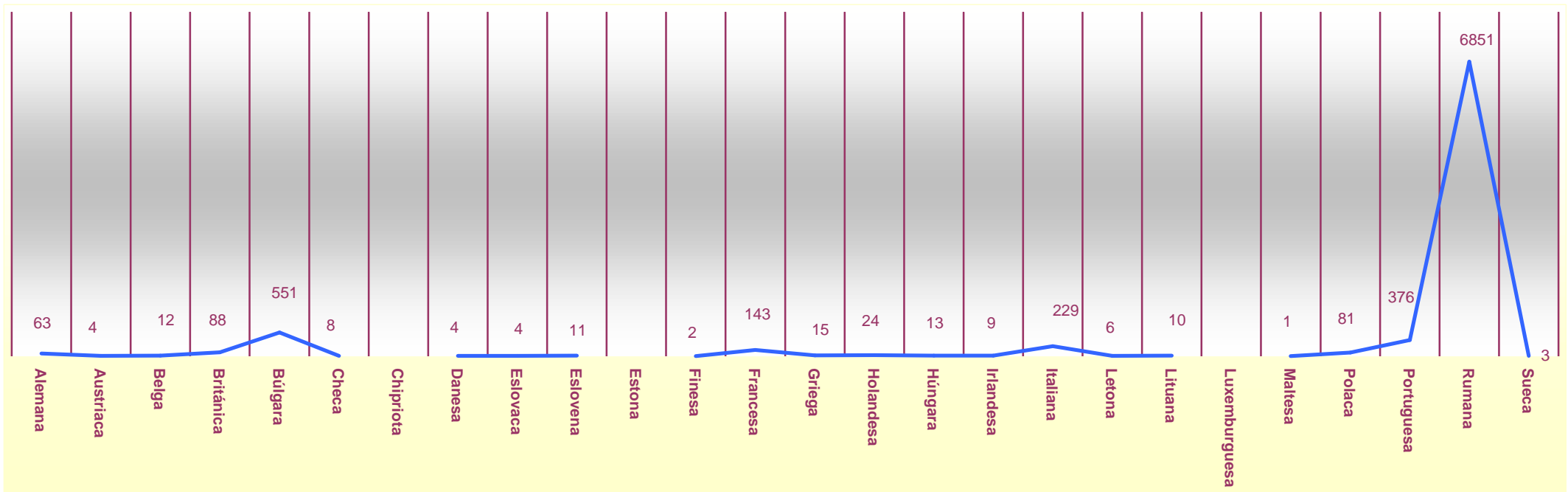

## Nombres más frecuentes

## Logroño (Varones)

NOMBRE	FRECUENCIA
Javier	1.449
David	1.405
José Luis	1.387
Jesús	1.164
Francisco Javier	1.027
Daniel	990
Angel	985
José María	978
Miguel	977
Carlos	969
Diego	921
Miguel Angel	904
Fernando	890
Antonio	886
Eduardo	879
José Antonio	872
Sergio	843
Jorge	836
Pablo	823
Manuel	819

## Logroño (Mujeres)

NOMBRE	FRECUENCIA
María	1.656
María Teresa	1.349
María Pilar	1.333
María Carmen	1.303
Laura	1.016
Ana María	963
María del Carmen	958
Carmen	874
María Angeles	871
Marta	860
Ana	846
Sara	830
María Luisa	824
Lucía	817
Raquel	796
Cristina	763
María Isabel	752
Elena	750
María Jesús	732
Isabel	694

datos a 1 de enero de 2013

fuelle: Base de Datos del Ayuntamiento de Logroño

datos a 01/01/2011 fuente INE

## ESPAÑA (Varones)

NOMBRE	FRECUENCIA	Por 1.000
ANTONIO	765.138	32,9
JOSÉ	706.051	30,3
MANUEL	658.306	28,3
FRANCISCO	572.088	24,6
JUAN	395.559	17,0
DAVID	351.437	15,1
JOSÉ ANTONIO	323.063	13,9
JOSÉ LUIS	312.302	13,4
JAVIER	297.410	12,8
JESÚS	295.470	12,7
FRANCISCO JAVIER	290.742	12,5
CARLOS	280.014	12,0
DANIEL	273.468	11,7
MIGUEL	263.397	11,3
RAFAEL	254.478	10,9
JOSÉ MANUEL	250.869	10,8
PEDRO	250.021	10,7
ALEJANDRO	236.537	10,2
ANGEL	235.230	10,1
MIGUEL ANGEL	229.902	9,9

## ESPAÑA (Mujeres)

NOMBRE	FRECUENCIA	Por 1.000
MARÍA CARMEN	681.108	28,5
MARÍA	668.112	27,9
CARMEN	447.130	18,7
JOSÉFA	325.874	13,6
ISABEL	296.241	12,4
ANA MARÍA	281.533	11,8
MARÍA DOLORES	273.002	11,4
MARÍA PILAR	271.733	11,4
MARÍA TERESA	263.124	11,0
ANA	261.346	10,9
LAURA	248.233	10,4
FRANCISCA	246.861	10,3
ANTONIA	239.751	10,0
DOLORES	236.302	9,9
MARÍA ANGELES	234.432	9,8
CRISTINA	231.232	9,7
MARTA	214.500	9,0
MARÍA JOSÉ	207.548	8,7
MARÍA ISABEL	207.464	8,7
PILAR	174.329	7,3

## La Rioja (Varones)

NOMBRE	FRECUENCIA	Por 1.000
JESÚS	3.221	19,9
JOSÉ LUIS	3.092	19,1
JAVIER	3.018	18,7
DAVID	2.979	18,4
ANGEL	2.553	15,8
ANTONIO	2.423	15,0
JOSÉ MARÍA	2.323	14,4
JOSÉ ANTONIO	2.218	13,7
FRANCISCO JAVIER	2.141	13,3
CARLOS	2.080	12,9
JOSÉ	2.051	12,7
FERNANDO	1.931	12,0
DANIEL	1.915	11,9
MANUEL	1.878	11,6
MIGUEL	1.872	11,6
PEDRO	1.838	11,4
MIGUEL ANGEL	1.826	11,3
FRANCISCO	1.824	11,3
SERGIO	1.774	11,0
EDUARDO	1.712	10,6

## La Rioja (Mujeres)

NOMBRE	FRECUENCIA	Por 1.000
MARÍA CARMEN	4.696	29,1
MARÍA PILAR	3.513	21,8
MARÍA	3.371	20,9
MARÍA TERESA	2.538	15,7
MARÍA ANGELES	2.178	13,5
CARMEN	2.093	13,0
LAURA	1.951	12,1
ANA MARÍA	1.925	11,9
MARÍA JESÚS	1.721	10,7
MARÍA LUISA	1.711	10,6
MARTA	1.624	10,1
ANA	1.573	9,7
SARA	1.565	9,7
ISABEL	1.533	9,5
CRISTINA	1.527	9,5
RAQUEL	1.527	9,5
LUCÍA	1.494	9,3
MARÍA ISABEL	1.456	9,0
ELENA	1.437	8,9
PILAR	1.378	8,5

## Evolución de los Nombres más frecuentes

fuelle INE

en La Rioja

Varones nacidos <b>antes de 1930</b>		
NOMBRE	FRECUENCIA	Por 1.000
JOSÉ	322	44,3
JESÚS	273	37,5
ANTONIO	254	34,9
ANGEL	228	31,3
PEDRO	228	31,3
FÉLIX	197	27,1
JOSÉ LUIS	184	25,3
FRANCISCO	176	24,2
LUIS	164	22,5
JOSÉ MARÍA	158	21,7
MANUEL	148	20,3
JULIÁN	111	15,3
SANTIAGO	106	14,6
JUAN	103	14,2
JULIO	90	12,4
VICENTE	85	11,7
GREGORIO	84	11,5
MIGUEL	83	11,4
VÍCTOR	77	10,6
DOMINGO	76	10,4

Varones nacidos <b>en los años 60</b>		
NOMBRE	FRECUENCIA	Por 1.000
FRANCISCO JAVIER	698	37,1
JOSÉ LUIS	586	31,1
JOSÉ ANTONIO	561	29,8
JESÚS	500	26,5
JUAN CARLOS	485	25,8
MIGUEL ANGEL	419	22,2
CARLOS	398	21,1
JOSÉ MARÍA	392	20,8
FERNANDO	390	20,7
JAVIER	346	18,4
ANGEL	344	18,3
ROBERTO	313	16,6
JOSÉ IGNACIO	283	15,0
ANTONIO	262	13,9
SANTIAGO	242	12,8
RAFAEL	230	12,2
JOSÉ MANUEL	228	12,1
PEDRO	225	11,9
EDUARDO	217	11,5
JESÚS MARÍA	213	11,3

Varones nacidos <b>en los años 2000</b>		
NOMBRE	FRECUENCIA	Por 1.000
DAVID	480	29,3
PABLO	475	29,0
DANIEL	446	27,2
JAVIER	408	24,9
ALEJANDRO	396	24,2
MARCOS	381	23,3
DIEGO	378	23,1
MIGUEL	376	23,0
ADRIÁN	363	22,2
SERGIO	355	21,7
JORGE	353	21,6
MARIO	348	21,2
ALVARO	327	20,0
HUGO	296	18,1
IVÁN	273	16,7
IKER	216	13,2
JUAN	215	13,1
RAÚL	213	13,0
RUBÉN	206	12,6
VÍCTOR	193	11,8

Mujeres nacidas <b>antes de 1930</b>		
NOMBRE	FRECUENCIA	Por 1.000
CARMEN	626	46,7
MARÍA	479	35,7
PILAR	436	32,5
JULIA	300	22,4
MARÍA CARMEN	288	21,5
MARÍA LUISA	268	20,0
FELISA	259	19,3
MARÍA PILAR	231	17,2
ROSARIO	211	15,7
CONCEPCIÓN	204	15,2
JUANA	201	15,0
ISABEL	196	14,6
TERESA	186	13,9
ANGELES	179	13,3
FRANCISCA	178	13,3
MARÍA JESÚS	174	13,0
JOSÉFA	160	11,9
LUCÍA	136	10,1
ANTONIA	134	10,0
MARÍA ANGELES	129	9,6

Mujeres nacidas <b>en los años 60</b>		
NOMBRE	FRECUENCIA	Por 1.000
MARÍA CARMEN	997	52,8
MARÍA PILAR	778	41,2
MARÍA TERESA	592	31,4
MARÍA ANGELES	513	27,2
ANA MARÍA	428	22,7
MARÍA JESÚS	405	21,5
ANA ISABEL	385	20,4
MARÍA ISABEL	369	19,5
MARÍA JOSÉ	319	16,9
MARÍA LUISA	310	16,4
MARÍA MAR	301	15,9
ROSA MARÍA	272	14,4
SUSANA	253	13,4
MARÍA DOLORES	224	11,9
MARÍA ELENA	213	11,3
ANA ROSA	190	10,1
MARÍA CRISTINA	184	9,7
MARÍA CONCEPCIÓN	181	9,6
MARÍA SOLEDAD	181	9,6
MARÍA MERCEDES	172	9,1

Mujeres nacidas <b>en los años 2000</b>		
NOMBRE	FRECUENCIA	Por 1.000
LUCÍA	610	39,3
PAULA	463	29,8
MARÍA	456	29,4
SARA	338	21,8
LAURA	326	21,0
ALBA	315	20,3
ANDREA	280	18,0
IRENE	279	18,0
CLAUDIA	250	16,1
ANGELA	249	16,0
ANA	248	16,0
MARTA	245	15,8
SOFÍA	233	15,0
CARMEN	217	14,0
CARLA	202	13,0
INÉS	185	11,9
ELENA	164	10,6
DANIELA	163	10,5
ADRIANA	162	10,4
JULIA	161	10,4