

Logroño

## **PERIODO MEDIO DE PAGO GLOBAL A PROVEEDORES MENSUAL**

**MES DICIEMBRE  
AÑO 2016**

En días	
Periodo Medio de Pago Global a Proveedores Mensual *	
Logroño	6,80

\* Cuando el dato se refleja entre paréntesis se refiere a un importe negativo, representativo bien de una mayor celeridad, en término medio, en el pago por parte de la Administración en relación al periodo máximo previsto legalmente con carácter general para dar conformidad a la factura, o bien a que las operaciones pendientes de pago de la Administración se encuentran, en término medio, en un momento anterior a dicho periodo máximo.

Entidades que no han remitido sus datos a tiempo para la elaboración del informe:

NINGUNA.

Logroño

## PERIODO MEDIO DE PAGO A PROVEEDORES MENSUAL DETALLE POR ENTIDADES

MES DICIEMBRE  
AÑO 2016

En días

Código de Entidad	Entidad	Ratio de Operaciones Pagadas *	Ratio de Operaciones Pendientes de Pago *	Periodo Medio de Pago Mensual *
16-26-089-AA-000	Logroño	12,63	(2,08)	9,65
16-26-089-AP-001	Logroño Deporte, S.A.	(6,26)	(14,23)	(10,66)

\* Cuando el dato se refleja entre paréntesis se refiere a un importe negativo, representativo bien de una mayor celeridad, en término medio, en el pago por parte de la Entidad en relación al periodo máximo previsto legalmente con carácter general para dar conformidad a la factura, o bien a que las operaciones pendientes de pago de la Entidad se encuentran, en término medio, en un momento anterior a dicho periodo máximo.

Entidades que no han remitido sus datos a tiempo para la elaboración del informe:

NINGUNA.

# AYUNTAMIENTO DE LOGROÑO

PERIODO MEDIO DE PAGO-RD 635/2014,

	JULIO 2016	AGOSTO 2016	SEPT 2016	OCTUBRE 2016	NOV. 2016	DIC 2016
<b>Facturas pagadas</b>						
Nº de facturas	953	1.132	1.031	531	1.192	2.338
Importe	4.494.105,36	4.212.754,74	3.495.550,99	2.441.060,14	6.930.756,22	8.259.076,93
ROP	18,05 días	20,43 días	17,90 días	21,05 días	13,19 días	12,63 días

## Facturas pendientes de Pago

Nº de facturas	812	1.073	678	1.075	1.363	523
Importe	3.650.855,71	4.196.496,96	3.849.378,84	6.839.213,14	4.729.197,45	2.097.682,19
ROPP	-0,53 días	-2,96 días	-0,40 días	-2,56 días	2,55 días	-2,08 días

## Periodo medio de Pago Ayuntamiento de Logroño

<b>9,72 días</b>	<b>8,76 días</b>	<b>8,31 días</b>	<b>3,65 días</b>	<b>8,87 días</b>	<b>9,65 días</b>
------------------	------------------	------------------	------------------	------------------	------------------

ROP-Ratio de operaciones pagadas  
ROPP-Ratio de operaciones pendientes de pago

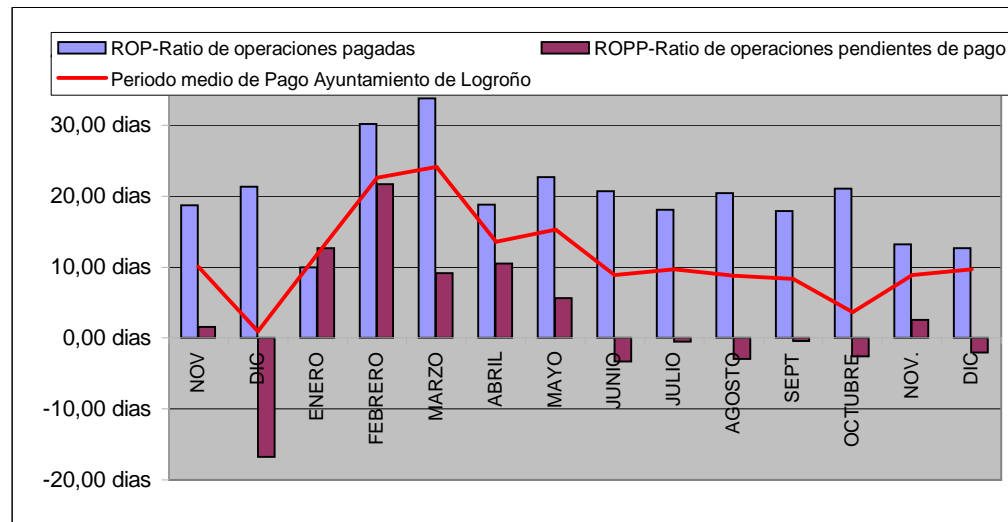

# LOGROÑO DEPORTE SA

PERIODO MEDIO DE PAGO-RD 635/2014,

	JULIO 2016	AGOSTO 2016	SEPTIEMBRE 2016	OCTUBRE 2016	NOVIEMBRE 2016	DICIEMBRE 2016
<b>Facturas pagadas</b>						
Importe	715.583,37	643.925,44	687.026,81	572.058,61	636.480,35	757.583,46
ROP	-2,45 dias	2,12 dias	1,19 dias	-2,36 dias	-4,10 dias	-6,26 dias
<b>Facturas pendientes de Pago</b>						
Importe	696.658,76	683.280,50	569.748,14	642.685,90	737.738,08	934.606,19
ROPP	-4,38 dias	-5,64 dias	-7,41 dias	-8,74 dias	-10,51 dias	-14,23 dias
<b>Periodo medio de Pago LogroñoDeporte SA</b>	<b>-3,40 dias</b>	<b>-1,88 dias</b>	<b>-2,71 dias</b>	<b>-5,74 dias</b>	<b>-7,54 dias</b>	<b>-10,66 dias</b>

ROP-Ratio de operaciones pagadas  
ROPP-Ratio de operaciones pendientes de pago

